



FICHA TECNICA REFERENCIAL DE PUNTOS CRÍTICOS, PARA EL CIERRE DE BRECHAS, EN EL SECTOR URIFICO, DISTRITO DE RIOJA, PROVINCIA DE RIOJA, DEPARTAMENTO DE SAN MARTIN

FTR-CB-PREV N° 0951-2025-ANA-AAA.H-ALA.ALTO MAYO

PROPUESTA TECNICA: LIMPIEZA, DESCOLMATACIÓN Y CONFORMACIÓN DE DIQUE CON ENROCADO, EN LA MARGEN DERECHA DE LA QUEBRADA UQUIGUA (RÍO UQUIHUA), SECTOR URIFICO, DISTRITO DE RIOJA, PROVINCIA DE RIOJA, DEPARTAMENTO DE SAN MARTIN

1. UBICACIÓN:

AAA HUALLAGA ALA ALTO MAYO Fecha 26/11/2025

1.1. Ubicación política

Departamento SAN MARTIN Provincia RIOJA Distrito RIOJA Sector URIFICO

1.2. Ubicación hidrográfica

Unidad hidrográfica CUENCA MAYO Cuerpo de agua QUEBRADA UQUIGUA (RÍO UQUIHUA)

1.3. Ubicación geográfica - Coordenadas UTM (Datum: WGS 84)

	Inicial			Final			Margen	Observación
	Norte (Y):	Este (X):	Zona	Norte (Y):	Este (X):	Zona		
TRAMO	9,330,382.00	259,385.00	18M	9,330,488.00	259,624.00	18M	EJE DE CAUCE	LIMPIEZA Y DESCOLMATACIÓN
TRAMO 1	9,330,393.00	259,394.00	18M	9,330,430.00	259,489.00	18M	DERECHA	ENROCADO
TRAMO 2	9,330,408.00	259,578.00	18M	9,330,476.00	259,614.00	18M	DERECHA	ENROCADO

2. EVALUACIÓN DE LA ZONA EXPUESTA:

2.1 Tipo de peligro

inundacion ☒ flujo de detritos ☐ erosión fluvial ☒

2.2. Nivel de Peligro

Alto ☐ Muy Alto ☒

2.3. Geología

Los tramos identificados, se establece en la margen derecha del río Uquihua en el sector Urífico, donde el tipo de suelo encontrado esta constituido predominantemente por arenas (entre a 2 mm-0.1 mm), limos y arcillas (menores a 0.1 mm) no consolidadas; se presenta erosión fluvial, que afecta los suelos en la margen y tramo identificado. Conforman los lechos de los ríos como el río Mayo, las planicies de inundación o las llamadas terrazas bajas inundables.

Depósitos fluviales.

Se constituye en la unidad más reciente. Comprende las acumulaciones fluviales recientes que se distribuyen a lo largo de la cordillera sub-andina y el llano amazónico, depositadas bajo la influencia de los sistemas hídricos que drenan la región.

Están constituidos por arenas (entre a 2 mm-0.1 mm), limos y arcillas (menores a 0.1 mm) no consolidadas.

Terrazas aluviales.

Constituyen sedimentitas fluvioaluviales semiconsolidadas a inconsolidadas, que han sido depositadas desde el pleistoceno superior hasta inicios del holoceno. Las acumulaciones de estas secuencias se desarrollaron en un ambiente de dinámica fluvial bastante activa, relacionada siempre a las fluctuaciones de los lechos de los ríos y a los procesos de inundación, que en terrenos depresionados dejaban indicios de sedimentos fluvioalacustres.

Su distribución se manifiesta adyacente a las márgenes de todos los ríos que drenan la región. Entre ellos tenemos algunos sectores donde se ha logrado diferenciar estos depósitos, tales como en las márgenes del río Uquihua.

GEODINÁMICA EXTERNA.

Erosión fluvial.

Es un fenómeno que se presenta en mayor o menor grado de intensidad en este sector del río Uquihua. Las principales causas de su ocurrencia son el incremento brusco de los caudales en cada temporada de lluvias, y las variaciones de su dinámica fluvial. Por lo que que la erosión tiende afectar a las riberas naturales y artificiales en zonas medias a lo largo de su cauce.

Gravoso	X	Arenas	X	Limo	X	Arcillas	X
---------	---	--------	---	------	---	----------	---

Gravoso(Mayores a 2 mm), Arenoso(2 mm - 0.1 mm) y Limoso y Arcilloso(menores de 0.1 mm)

2.4. Hidrología

El río en estudio tienen un comportamiento típico de los cauces de la vertiente Amazónica y particularmente, los cauces de régimen permanente que discurren a través de los humedales del valle del Alto Mayo, con caudales mayores en los meses de diciembre a abril, y con caudales menores el resto del año. Las quebradas presentan régimen regular aunque con escaso caudal en épocas secas.

Para el análisis de avenidas máximas, se ha tomado en cuenta las observaciones de campo, teniendo en cuenta las huellas máximas y los testimonios de los pobladores de la zona; con ellos se puede estimar que e caudal máximo de la quebrada en temporada de máximas precipitaciones, puede llegar a 3.72 m³/s con altas cantidades de caudal sólido.



Firmado digitalmente por CARRION ROSILLO
Henderson Noe FAU 20520711865 hard
Motivo: Soy el autor del documento

Profesional de la ALA que ha
elaborado la ficha técnica referencial



Firmado digitalmente
por LEYVA GIL Alfio
FAU 20520711865 hard
Motivo: Doy V° B°

Administrador de La
Administración Local Del Agua



Firmado
digitalmente por
CHINCHAY ALZA
William
Francisco FAU
20520711865 hard
Motivo: Doy V° B°

Profesional Designado
Por La AAA



Firmado digitalmente por
GARATE RIOS Jhonny FAU
20520711865 hard
Motivo: Doy V° B° Por Encargo
Fecha: 2025/12/01 12:58:16-0500

Director de La Autoridad
Administrativa Del Agua

2.5. Elementos expuestos:

En la zona de intervención, se identificaron los siguientes elementos expuestos:

N° de Habitantes	N° de Viviendas	Tipo	N° de I.E./I.E.S.	Nombre	Centros de Salud	Nombre	Otros	Nombre
20	12	Material rustico	-	-	-	-	-	-

En la zona intervenida, se ha identificado las siguientes áreas productivas e infraestructuras relacionadas:

Área Total (ha)	Cultivos	Área (ha)	Total cabezas de Ganado	Clase	N°	Infraestructura afectada	Nombre	Cantidad	Longitud (m)
32.10	Arroz	30	-	Vacunos	-	Bocalomas	-	-	-
	Plátanos	0.1		Ovinos	-	Canales	-	-	-
	Maíz	2		Camelidos	-	Puentes	Uquihua	1	45
	Otros	-		Equinos	-	Carreteras	Jr. Union	1	200
	-	-		Porcinos	-	Redes Electricas	Local	1	200
-	-	-	-	otros	-	Servicios de agua y desague	Red De Distribucion	1	300

3. PROPUESTA TECNICA:

3.1.-Estructural

Tipo	Unidad de medida	Cantidad	Descripción de la propuesta	Observaciones
DIQUE ENROCADO	km	0.25	Conformación de dique con enrocado, en la margen derecha; Tramo 1= 150 m, Tramo 2= 100 m; siendo una longitud total de 250 m, de la QUEBRADA UQUIGUA (RÍO UQUIHUA);	

3.2.- Medida No Estructural

Tipo	Unidad de medida	Cantidad	Descripción de la propuesta	Observaciones
LIMPIEZA Y DESCOLMATACIÓN	km	0.37	Limpieza y descolmatación en el cauce de la QUEBRADA UQUIGUA (RÍO UQUIHUA); una longitud de 370 m.	
CONFORMACIÓN DE DIQUE CON MATERIAL PROPIO	km	0.25	Conformación de dique con material propio, en la margen derecha; Tramo 1= 150m, Tramo 2= 100 m; siendo una longitud total de 250 m, de la QUEBRADA UQUIGUA (RÍO UQUIHUA).	

3.2.1 Acciones Complementarias

Sensibilizar sobre los sistemas de alerta temprana comunitaria, mapas de evacuación, zonas seguras y ayuda humanitaria, asimismo la Autoridad Nacional del Agua debe realizar capacitaciones sobre la importancia de la delimitación de fajas marginales asociada a un ordenanza local o regional, talleres de sensibilización a la población en temas de gestión de riesgos de desastres, para que las poblaciones afectadas se encuentren preparadas a los fenómenos negativos de la naturaleza.

4. ESQUEMA DE PROPUESTA TÉCNICA:

4.1.-VISTA DE PLANTA

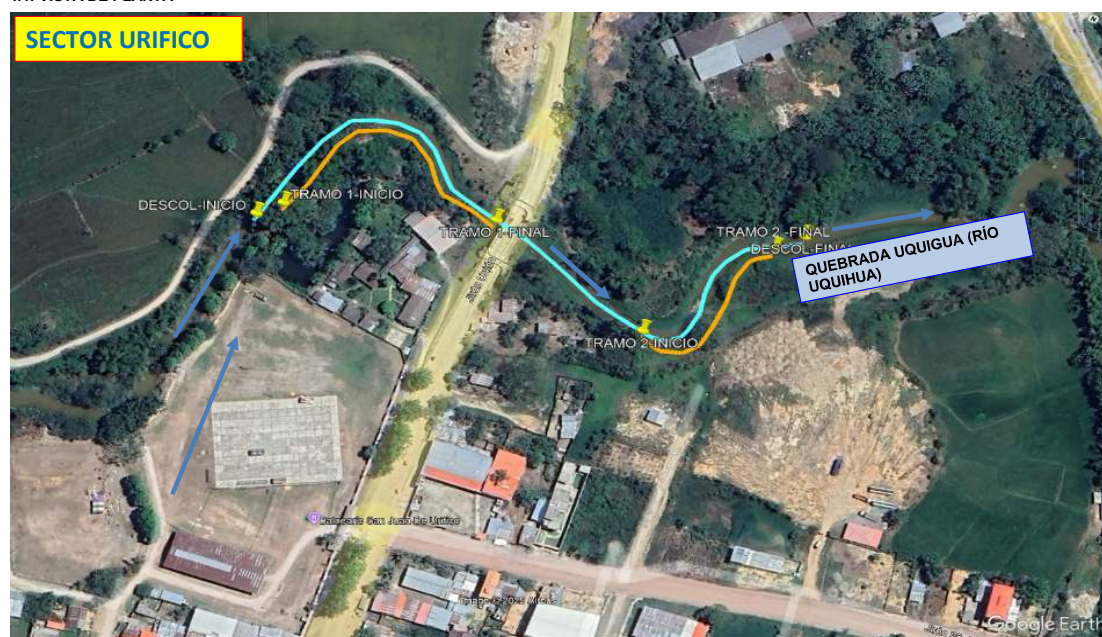



4.2.-VISTA DE PERFIL

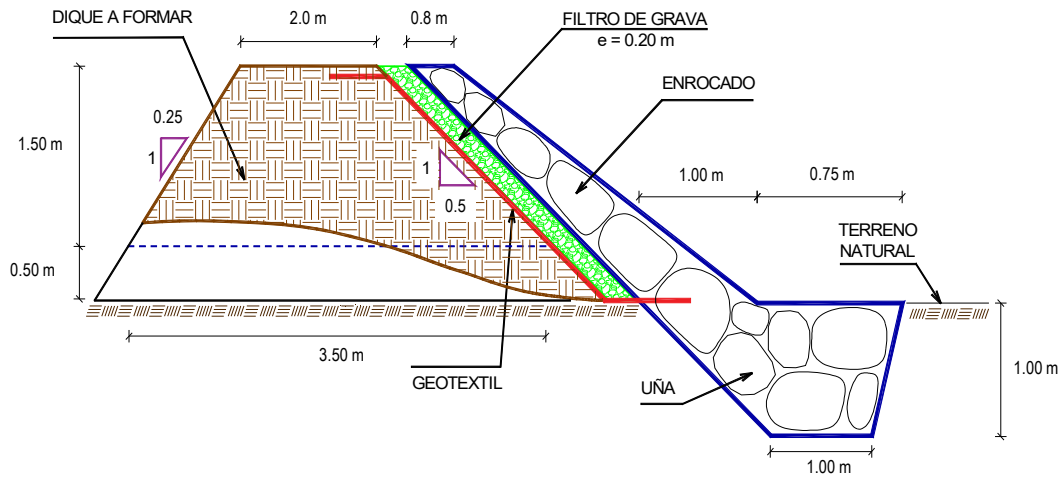

5. IMAGEN SATELITAL DE ZONA VULNERABLE (GOOGLE EARTH)



6. PANEL FOTOGRÁFICO DE ZONA VULNERABLE



VISTA DE LA EROSIÓN QUE CAUSA EL RIO UQUIHUA EN EL SECTOR URIFICO.



VISTA PANORÁMICA DEL RIO UQUIHUA EN EL SECTOR URIFICO Y LOS ELEMENTOS EXPOSTOS (PUENTE Y CULTIVOS)



Firmado digitalmente por CARRION ROSILLO
Henderson Noe FAU 20520711865 hard
Motivo: Soy el autor del documento

Profesional de la ALA que ha
elaborado la ficha técnica referencial



Firmado digitalmente por LEYVA GIL Alfio
FAU 20520711865 hard
Motivo: Doy V° B°

Administrador de La
Administración Local Del Agua



Firmado digitalmente por CHINCHAY ALZA
William Francisco FAU
20520711865 hard
Motivo: Doy V° B°

Profesional Designado
Por La AAA



Firmado digitalmente por GARATE RIOS Jhonny FAU
20520711865 hard
Motivo: Doy V° B° Por Encargo
Fecha: 2025/12/01 12:58:16-0500

Director de La Autoridad
Administrativa Del Agua

7. PRESUPUESTO ESTIMADO:

ITEM	DESCRIPCIÓN	UND.	METRADO	PRECIO S/.	PARCIAL S/.
LIMPIEZA, DESCOLMATACIÓN (L = 370.00 m) Y CONFORMACIÓN DE DIQUE C/ENROCADO, (L =250.00 m)					
01.01	OBRAS PROVISIONALES				3,184.54
01.01.01	CASETA DE GUARDIANA Y ALMACEN	m2	15.00	93.73	1,405.95
01.01.02	CARTEL INFORMATIVO DE LA ACTIVIDAD 3.60 x 4.80 m	und	1.00	1,778.59	1,778.59
01.02	TRABAJOS PRELIMINARES				26,128.39
01.02.01	MOVILIZACIÓN Y DESMOVILIZACIÓN DE MAQUINARIA	vje	2.00	10,021.59	20,043.18
01.02.02	HABILITACIÓN DE VÍAS DE ACCESO	km	0.10	7,721.90	772.19
01.02.03	RAMPA DE INGRESO Y SALIDA A LA ZONA DE TRABAJO	m3	60.00	6.03	361.80
01.02.04	TRAZO Y REPLANTEO	KM	0.62	1,881.02	1,166.23
01.02.05	CONTROL TOPOGRAFICO	Km	0.62	2,830.63	1,754.99
01.02.06	DESvío DE CAUCE	m	100.00	20.30	2,030.00
01.03	MOVIMIENTO DE TIERRAS				50,414.90
01.03.01	LIMPIEZA Y DESCOLMATACIÓN DEL CAUCE	m3	2,100.00	7.33	15,393.00
01.03.02	CONFORMACIÓN DE DIQUE CON MATERIAL PROPIO	m3	1,375.00	7.65	10,518.75
01.03.03	EXCAVACIÓN PARA UNA DE ENROCADO	m3	343.75	13.05	4,485.94
01.03.04	PERFILADO Y REFINE EN TALUD DE DIQUE	m2	559.02	3.95	2,208.13
01.03.05	ELIMINACIÓN DE MATERIAL EXCEDENTE	m3	1,229.06	14.49	17,809.08
01.04	PROTECCIÓN CON ENROCADO				157,210.59
01.04.01	GEOTEXTIL NO TEJIDO DE 400 GR/M2 (INCLUYE SUMINISTRO E INSTALACION)	m2	810.00	16.20	13,122.00
01.04.02	SUMINISTRO, TRANSPORTE Y COLOCACION DE FILTRO DE GRAVA	m3	100.00	133.25	13,325.00
01.04.03	EXTRACCIÓN DE ROCAS CON EXPLOSIVOS PARA ENROCADO	m3	793.75	41.00	32,543.75
01.04.04	SELECCIÓN Y ACOPIO DE ROCAS	m3	793.75	18.88	14,986.00
01.04.05	CARGUÍO Y TRANSPORTE DE ROCAS	m3	793.75	86.73	68,841.94
01.04.06	ACOMODO DE ROCAS EN UNA DE ENROCADO	m3	275.00	21.78	5,989.50
01.04.07	ACOMODO DE ROCAS EN TALUD DE ENROCADO	m3	360.00	23.34	8,402.40
1.05	FLETE TERRESTRE				15,000.00
01.05.01	FLETE TERRESTRE	glb	1.00	15,000.00	15,000.00
COSTO DIRECTO					251,938.42
GASTOS GENERALES					25,193.84
UTILIDAD					25,193.84
SUB TOTAL					302,326.10
IGV (18%)					54,418.70
TOTAL					356,744.80
SUPERVISIÓN					7,558.15
SEGUIMIENTO Y MONITOREO					2,519.38
FICHA DEFINITIVA					15,000.00
PRESUPUESTO TOTAL REFERENCIAL					381,822.34
SON: TRESCIENTOS OCHENTA Y UN MIL OCHOCIENTOS VEINTIDOS CON 34/100 SOLES					

8. CRONOGRAMA REFERENCIAL DE LA PROPUESTA TECNICA

ITEM	ACTIVIDAD	UND.	N° dias	PLAZO DE EJECUCION			
				MES 01			
				I	II	III	IV
LIMPIEZA, DESCOLMATACIÓN (L = 370.00 m) Y CONFORMACIÓN DE DIQUE C/ENROCADO, (L =250.00 m)							
01.01 OBRAS PROVISIONALES							
01.01.01	CASETA DE GUARDIANIA Y ALMACEN	m2	1.00				
01.01.02	CARTEL INFORMATIVO DE LA ACTIVIDAD 3.60 x 4.80 m	und	1.00				
01.02 TRABAJOS PRELIMINARES							
01.02.01	MOVILIZACION Y DESMOVILIZACION DE MAQUINARIA	vje	2.00				
01.02.02	HABILITACION DE VIAS DE ACCESO	km	1.00				
01.02.03	RAMPA DE INGRESO Y SALIDA A LA ZONA DE TRABAJO	m3	1.00				
01.02.04	TRAZO Y REPLANTEO	KM	2.00				
01.02.05	CONTROL TOPOGRAFICO	Km	4.00				
01.02.06	DESIVIO DE CAUCE	m	1.00				
01.03 MOVIMIENTO DE TIERRAS							
01.03.01	LIMPIEZA Y DESCOLMATACION DEL CAUCE	m3	3.00				
01.03.02	CONFORMACION DE DIQUE CON MATERIAL PROPIO	m3	2.00				
01.03.03	EXCAVACION PARA UNA DE ENROCADO	m3	1.00				
01.03.04	PERFILADO Y REFINE EN TALUD DE DIQUE	m2	1.00				
01.03.05	ELIMINACION DE MATERIAL EXCEDENTE	m3	2.00				
01.04 PROTECCION CON ENROCADO							
01.04.01	GEOTEXTIL NO TEJIDO DE 400 GR/M2 (INCLUYE SUMINISTRO E INSTALACION)	m2	3.00				
01.04.02	SUMINISTRO, TRANSPORTE Y COLOCACION DE FILTRO DE GRAVA	m3	1.00				
01.04.03	EXTRACCION DE ROCAS CON EXPLOSIVOS PARA ENROCADO	m3	4.00				
01.04.04	SELECCION Y ACOPIO DE ROCAS	m3	4.00				
01.04.05	CARGUIO Y TRANSPORTE DE ROCAS	m3	4.00				
01.04.06	ACOMODO DE ROCAS EN UNA DE ENROCADO	m3	1.00				
01.04.07	ACOMODO DE ROCAS EN TALUD DE ENROCADO	m3	2.00				
1.05 FLETE TERRESTRE							
01.05.01	FLETE TERRESTRE	glb	1.00				

ACTIVIDADES A REALIZAR PARA EL CUMPLIMIENTO DE LA PROPUESTA TECNICA REFERENCIAL

ITEM	ACTIVIDAD	MES 01				MES 02				MES 03			
		I	II	III	IV	I	II	III	IV	I	II	III	IV
01.01	FORMULACION DE FICHA TECNICA												
01.02	CONTRATACION												
01.03	EJECUCION												
01.04	SUPERVISIÓN												
01.05	SEGUIMIENTO												
01.06	LIQUIDACION												

Fecha de elaboración de la ficha: 26/11/2025

NOTA : • LA PRESENTE FICHA TECNICA ES REFERENCIAL, RESPECTO AL PRESUPUESTO, METRADOS, COSTOS UNITARIOS E INSUMOS; DEBIENDO SER LA FICHA TECNICA DEFINITIVA LA QUE ESTABLEZCA EL PRESUPUESTO DE LA ACTIVIDAD U OBRA.

• LA PROPUESTA TECNICA ES REFERENCIAL Y PUEDE VARIAR DE ACUERDO AL ESTUDIO DE LA FICHA TECNICA DEFINITIVA



PRESUPUESTO REFERENCIAL DE LA PROPUESTA TECNICA

Actividad LIMPIEZA, DESCOLMATACIÓN Y CONFORMACIÓN DE DIQUE CON ENROCADOS, EN LA MARGEN DERECHA DE LA QUEBRADA UQUIGUA (RÍO UQUIHUA), SECTOR URIFICO, DISTRITO DE RIOJA, PROVINCIA DE RIOJA, DEPARTAMENTO DE SAN MARTIN

Lugar SECTOR URIFICO, DISTRITO DE RIOJA, PROVINCIA DE RIOJA, DEPARTAMENTO DE SAN MARTIN

Fecha 26/11/2025

ITEM	DESCRIPCIÓN	UND.	METRADO	PRECIO S/.	PARCIAL S/.
LIMPIEZA, DESCOLMATACIÓN (L = 370.00 m) Y CONFORMACIÓN DE DIQUE C/ENROCADOS, (L =250.00 m)					
01.01	OBRAS PROVISIONALES				3,184.54
01.01.01	CASETA DE GUARDIANIA Y ALMACEN	m2	15.00	93.73	1,405.95
01.01.02	CARTEL INFORMATIVO DE LA ACTIVIDAD 3.60 x 4.80 m	und	1.00	1,778.59	1,778.59
01.02	TRABAJOS PRELIMINARES				26,128.39
01.02.01	MOVILIZACIÓN Y DESMOVILIZACIÓN DE MAQUINARIA	vje	2.00	10,021.59	20,043.18
01.02.02	HABILITACION DE VIAS DE ACCESO	km	0.10	7,721.90	772.19
01.02.03	RAMPA DE INGRESO Y SALIDA A LA ZONA DE TRABAJO	m3	60.00	6.03	361.80
01.02.04	TRAZO Y REPLANTEO	KM	0.62	1,881.02	1,166.23
01.02.05	CONTROL TOPOGRAFICO	Km	0.62	2,830.63	1,754.99
01.02.06	DESVÍO DE CAUCE	m	100.00	20.30	2,030.00
01.03	MOVIMIENTO DE TIERRAS				50,414.90
01.03.01	LIMPIEZA Y DESCOLMATACIÓN DEL CAUCE	m3	2,100.00	7.33	15,393.00
01.03.02	CONFORMACIÓN DE DIQUE CON MATERIAL PROPIO	m3	1,375.00	7.65	10,518.75
01.03.03	EXCAVACIÓN PARA UÑA DE ENROCADOS	m3	343.75	13.05	4,485.94
01.03.04	PERFILADO Y REFINE EN TALUD DE DIQUE	m2	559.02	3.95	2,208.13
01.03.05	ELIMINACIÓN DE MATERIAL EXCEDENTE	m3	1,229.06	14.49	17,809.08
01.04	PROTECCIÓN CON ENROCADOS				157,210.59
01.04.01	GEOTEXTIL NO TEJIDO DE 400 GR/M2 (INCLUYE SUMINISTRO E INSTALACION)	m2	810.00	16.20	13,122.00
01.04.02	SUMINISTRO, TRANSPORTE Y COLOCACION DE FILTRO DE GRAVA	m3	100.00	133.25	13,325.00
01.04.03	EXTRACCIÓN DE ROCAS CON EXPLOSIVOS PARA ENROCADOS	m3	793.75	41.00	32,543.75
01.04.04	SELECCIÓN Y ACOPIO DE ROCAS	m3	793.75	18.88	14,986.00
01.04.05	CARGUÍO Y TRANSPORTE DE ROCAS	m3	793.75	86.73	68,841.94
01.04.06	ACOMODO DE ROCAS EN UÑA DE ENROCADOS	m3	275.00	21.78	5,989.50
01.04.07	ACOMODO DE ROCAS EN TALUD DE ENROCADOS	m3	360.00	23.34	8,402.40
1.05	FLETE TERRESTRE				15,000.00
01.05.01	FLETE TERRESTRE	glb	1.00	15,000.00	15,000.00

COSTO DIRECTO	251,938.42
GASTOS GENERALES	25,193.84
UTILIDAD	25,193.84
SUB TOTAL	302,326.10
IGV (18%)	54,418.70
TOTAL	356,744.80
SUPERVISIÓN	7,558.15
SEGUIMIENTO Y MONITOREO	2,519.38
FICHA DEFINITIVA	15,000.00
PRESUPUESTO TOTAL REFERENCIAL	381,822.34

SON: TRESCIENTOS OCHENTA Y UN MIL OCHOCIENTOS VEINTIDOS CON 34/100 SOLES

NOTA: EL PRESUPUESTO ES REFERENCIAL, DEBIENDO SER LA FICHA TECNICA DEFINITIVA LA QUE ESTABLEZCA EL PRESUPUESTO FINAL DE LA ACTIVIDAD U OBRA



Firmado digitalmente por CARRION ROSILLO
Henderson Noe FAU 20520711865 hard
Motivo: Soy el autor del documento

Profesional de la ALA que ha
elaborado la ficha técnica referencial



Firmado digitalmente
por LEYVA GIL Alfio
FAU 20520711865 hard
Motivo: Doy V° B°

Administrador de La
Administración Local Del Agua



Firmado
digitalmente por
CHINCHAY ALZA
William
Francisco FAU
20520711865 hard
Motivo: Doy V° B°

Profesional Designado
Por La AAA



Firmado digitalmente por
GARATE RIOS Jhonny FAU
20520711865 hard
Motivo: Doy V° B° Por Encargo
Fecha: 2025/12/01 12:58:16-0500

Representante de la Autoridad
Administrativa Del Agua

PRESUPUESTO REFERENCIAL DE LA PROPUESTA TECNICA

Actividad LIMPIEZA, DESCOLMATACIÓN Y CONFORMACIÓN DE DIQUE CON ENROCADO, EN LA MARGEN DERECHA DE LA QUEBRADA UQUIGUA (RÍO UQUIHUA), SECTOR URIFICO, DISTRITO DE RIOJA, PROVINCIA DE RIOJA, DEPARTAMENTO DE SAN MARTIN

Lugar SECTOR URIFICO, DISTRITO DE RIOJA, PROVINCIA DE RIOJA, DEPARTAMENTO DE SAN MARTIN

Fecha 26/11/2025

ITEM	DESCRIPCIÓN	UND.	METRADO	PRECIO S/.	PARCIAL S/.
LIMPIEZA, DESCOLMATACIÓN (L = 370.00 m) Y CONFORMACIÓN DE DIQUE C/ENROCADO, (L =250.00 m)					
01.01	OBRAS PROVISIONALES				3,184.54
01.01.01	CASETA DE GUARDIANIA Y ALMACEN	m2	15.00	93.73	1,405.95
01.01.02	CARTEL INFORMATIVO DE LA ACTIVIDAD 3.60 x 4.80 m	und	1.00	1,778.59	1,778.59
01.02	TRABAJOS PRELIMINARES				26,128.39
01.02.01	MOVILIZACIÓN Y DESMOVILIZACIÓN DE MAQUINARIA	vje	2.00	10,021.59	20,043.18
01.02.02	HABILITACION DE VIAS DE ACCESO	km	0.10	7,721.90	772.19
01.02.03	RAMPA DE INGRESO Y SALIDA A LA ZONA DE TRABAJO	m3	60.00	6.03	361.80
01.02.04	TRAZO Y REPLANTEO	KM	0.62	1,881.02	1,166.23
01.02.05	CONTROL TOPOGRAFICO	Km	0.62	2,830.63	1,754.99
01.02.06	DESVÍO DE CAUCE	m	100.00	20.30	2,030.00
01.03	MOVIMIENTO DE TIERRAS				50,414.90
01.03.01	LIMPIEZA Y DESCOLMATACIÓN DEL CAUCE	m3	2,100.00	7.33	15,393.00
01.03.02	CONFORMACIÓN DE DIQUE CON MATERIAL PROPIO	m3	1,375.00	7.65	10,518.75
01.03.03	EXCAVACIÓN PARA UÑA DE ENROCADO	m3	343.75	13.05	4,485.94
01.03.04	PERFILADO Y REFINE EN TALUD DE DIQUE	m2	559.02	3.95	2,208.13
01.03.05	ELIMINACIÓN DE MATERIAL EXCEDENTE	m3	1,229.06	14.49	17,809.08
01.04	PROTECCIÓN CON ENROCADO				157,210.59
01.04.01	GEOTEXTIL NO TEJIDO DE 400 GR/M2 (INCLUYE SUMINISTRO E INSTALACION)	m2	810.00	16.20	13,122.00
01.04.02	SUMINISTRO, TRANSPORTE Y COLOCACION DE FILTRO DE GRAVA	m3	100.00	133.25	13,325.00
01.04.03	EXTRACCIÓN DE ROCAS CON EXPLOSIVOS PARA ENROCADO	m3	793.75	41.00	32,543.75
01.04.04	SELECCIÓN Y ACOPIO DE ROCAS	m3	793.75	18.88	14,986.00
01.04.05	CARGUÍO Y TRANSPORTE DE ROCAS	m3	793.75	86.73	68,841.94
01.04.06	ACOMODO DE ROCAS EN UÑA DE ENROCADO	m3	275.00	21.78	5,989.50
01.04.07	ACOMODO DE ROCAS EN TALUD DE ENROCADO	m3	360.00	23.34	8,402.40
1.05	FLETE TERRESTRE				15,000.00
01.05.01	FLETE TERRESTRE	glb	1.00	15,000.00	15,000.00

COSTO DIRECTO	251,938.42
GASTOS GENERALES	25,193.84
UTILIDAD	25,193.84
SUB TOTAL	302,326.10
IGV (18%)	54,418.70
TOTAL	356,744.80
SUPERVISIÓN	7,558.15
SEGUIMIENTO Y MONITOREO	2,519.38
FICHA DEFINITIVA	15,000.00
PRESUPUESTO TOTAL REFERENCIAL	381,822.34

SON: TRESCIENTOS OCHENTA Y UN MIL OCHOCIENTOS VEINTIDOS CON 34/100 SOLES

NOTA: EL PRESUPUESTO ES REFERENCIAL, DEBIENDO SER LA FICHA TECNICA DEFINITIVA LA QUE ESTABLEZCA EL PRESUPUESTO FINAL DE LA ACTIVIDAD U OBRA

ANALISIS DE COSTOS UNITARIOS REFERENCIAL DE LA PROPUESTA TECNICA

Presupuesto: LIMPIEZA, DESCOLMATACIÓN Y CONFORMACIÓN DE DIQUE CON ENROCADO, EN LA MARGEN DERECHA DE LA QUEBRADA UQUIGUA (RÍO UQUIHUA), SECTOR URIFICO, DISTRITO DE RIOJA, PROVINCIA DE RIOJA, DEPARTAMENTO DE SAN MARTIN

Lugar SECTOR URIFICO, DISTRITO DE RIOJA, PROVINCIA DE RIOJA, DEPARTAMENTO DE SAN MARTIN

Fecha: 26/11/2025

Partida	01.01 CASETA DE GUARDIANIA Y/O ALMACEN					
Rendimiento	m2/DIA	20.0000	EQ. 20.0000	Costo unitario directo por : m2		93.73
Código	Descripción Recurso	Unidad	Cuadrilla	Cantidad	Precio S/.	Parcial S/.
Mano de Obra						
0101010003	OPERARIO	hh	1.0000	0.4000	28.46	11.38
0101010004	OFICIAL	hh	1.0000	0.4000	22.40	8.96
0101010005	PEON	hh	1.0000	0.4000	20.29	8.12
						28.46
Materiales						
02041200010005	CLAVOS PARA MADERA CON CABEZA D kg			0.2500	7.25	1.81
0204180008	CALAMINA GALVANIZADA e=0.14 mm m2			0.8000	9.60	7.68
0231010001	MADERA TORNILLO p2			6.0000	7.00	42.00
02310500010007	TRIPLAY LUPUNA E= 6 mm m2			0.7500	17.24	12.93
						64.42
Equipos						
0301010006	HERRAMIENTAS MANUALES %mo			3.0000	28.46	0.85
						0.85
Partida	01.02 CARTEL DE IDENTIFICACION DE ACTIVIDAD					
Rendimiento	und/DIA	1.0000	EQ. 1.0000	Costo unitario directo por : und		1,778.59
Código	Descripción Recurso	Unidad	Cuadrilla	Cantidad	Precio S/.	Parcial S/.
Mano de Obra						
0101010003	OPERARIO	hh	1.0000	8.0000	28.46	227.68
0101010005	PEON	hh	2.0000	16.0000	20.29	324.64
						552.32
Materiales						
02041200010009	CLAVOS PARA MADERA CON CABEZA D kg			2.0000	7.25	14.50
0207030001	HORMIGON m3			0.4800	40.00	19.20
0213010001	CEMENTO PORTLAND TIPO I (42.5 kg) bol			1.2000	30.00	36.00
0231010001	MADERA TORNILLO p2			70.0000	7.00	490.00
02901500260004	GIGANTOGRAFIA SEGUN DISEÑO und			1.0000	650.00	650.00
						1,209.70
Equipos						
0301010006	HERRAMIENTAS MANUALES %mo			3.0000	552.32	16.57
						16.57

Partida **02.01 MOVILIZACION Y DESMOVILIZACION DE MAQUINARIAS Y EQUIPOS**

Código	Descripción Recurso	Unidad	Cuadrilla	Cantidad	Precio S/.	Parcial S/.
Mano de Obra						
0101010005	PEON	hh	6.0000	48.0000	20.29	973.92
						973.92
Equipos						
0301010006	HERRAMIENTAS MANUALES	%mo		3.0000	973.92	29.22
03012200010004	CAMION PLATAFORMA 4 x 6 300 HP 19 hm		0.7500	6.0000	452.00	2,712.00
0301220011	CAMION SEMI TRAYLER 6 x4 330 HP 35` hm		1.8750	15.0000	420.43	6,306.45
						9,047.67

Partida **02.02** **HABILITACION DE CAMINO DE ACCESO**

Rendimiento **km/DIA 0.8000** EQ. **0.8000** Costo unitario directo por : km **7,721.90**

Código	Descripción Recurso	Unidad	Cuadrilla	Cantidad	Precio S/.	Parcial S/.
Mano de Obra						
0101010004	OFICIAL	hh	1.0000	10.0000	22.40	224.00
0101010005	PEON	hh	1.0000	10.0000	20.29	202.90
						426.90
Equipos						
03011800020002	TRACTOR DE ORUGAS DE 300-330 HP	hm	1.0000	10.0000	729.50	7,295.00
						7,295.00

Partida **02.03** **RAMPAS DE ACCESO A LA ACTIVIDAD**

Rendimiento **m3/DIA** **1,000.0000** EQ. **1,000.0000** Costo unitario directo por : m3 **6.03**

Código	Descripción Recurso	Unidad	Cuadrilla	Cantidad	Precio S/.	Parcial S/.
Mano de Obra						
0101010005	PEON	hh	1.0000	0.0080	20.29	0.16
0101010010	OFICIAL (CONTROLADOR)	hh	0.1000	0.0008	22.40	0.02
						0.18
Equipos						
0301010006	HERRAMIENTAS MANUALES	%mo		3.0000	0.18	0.01
03011800020002	TRACTOR DE ORUGAS DE 300-330 HP	hm	1.0000	0.0080	729.50	5.84
						5.85

Partida **02.04** **TRAZO Y REPLANTEO**

Rendimiento **km/DIA** **0.5000** EQ. **0.5000** Costo unitario directo por : km **1,881.02**

Código	Descripción Recurso	Unidad	Cuadrilla	Cantidad	Precio S/.	Parcial S/.
Mano de Obra						
0101010003	OPERARIO	hh	0.1000	1.6000	28.46	45.54
0101010005	PEON	hh	0.5000	8.0000	20.29	162.32
0101030000	TOPOGRAFO	hh	1.0000	16.0000	29.42	470.72
01010300030003	AYUDANTE DE TOPOGRAFIA	hh	0.5000	8.0000	22.40	179.20
						857.78
Materiales						
02040300010043	FIERRO 3/8"	var		0.5000	22.30	11.15
0213010001	CEMENTO PORTLAND TIPO I (42.5 kg)	bol		3.6000	30.00	108.00
02130300010003	YESO BOLSA 25 kg	bol		3.0000	20.00	60.00
0231040001	ESTACAS DE MADERA	und		50.0000	4.65	232.50
0240020001	PINTURA ESMALTE	gal		0.3500	60.17	21.06
						432.71
Equipos						
0301000014	MIRAS	día	2.0000	4.0000	17.36	69.44
0301000015	JALONES	día	4.0000	8.0000	14.96	119.68
0301000022	ESTACION TOTAL	he	1.0000	16.0000	23.48	375.68
0301010006	HERRAMIENTAS MANUALES	%mo		3.0000	857.78	25.73
						590.53

Partida **02.05** **CONTROL TOPOGRAFICO**

Rendimiento **km/DIA** **0.2000** EQ. **0.2000** Costo unitario directo por : km **2,830.63**

Código	Descripción Recurso	Unidad	Cuadrilla	Cantidad	Precio S/.	Parcial S/.
Mano de Obra						
0101010004	OFICIAL	hh	0.1000	4.0000	22.40	89.60
0101010005	PEON	hh	0.5000	20.0000	20.29	405.80
0101030000	TOPOGRAFO	hh	1.0000	40.0000	29.42	1,176.80
01010300030003	AYUDANTE DE TOPOGRAFIA	hh	0.2500	10.0000	22.40	224.00
						1,896.20
Materiales						
02130300010003	YESO BOLSA 25 kg	bol		3.0000	20.00	60.00
0231040001	ESTACAS DE MADERA	und		50.0000	4.65	232.50
0240020001	PINTURA ESMALTE	gal		0.2500	60.17	15.04



Equipos

0301000023	NIVEL TOPOGRAFICO	hm	1.0000	40.0000	14.25	570.00
0301010006	HERRAMIENTAS MANUALES	%mo		3.0000	1,896.20	56.89
						626.89

Partida **02.06** **DESVIO DE CAUCE DE RIO**

Rendimiento **m/DIA** **320.0000** EQ. **320.0000** Costo unitario directo por : m **20.30**

Código	Descripción Recurso	Unidad	Cuadrilla	Cantidad	Precio S/.	Parcial S/.
Mano de Obra						
0101010003	OPERARIO	hh	1.0000	0.0250	28.46	0.71
0101010004	OFICIAL	hh	0.5000	0.0125	22.40	0.28
0101010005	PEON	hh	2.0000	0.0500	20.29	1.01
						2.00
Equipos						
0301010006	HERRAMIENTAS MANUALES	%mo		3.0000	2.00	0.06
03011800020002	TRACTOR DE ORUGAS DE 300-330 HP	hm	1.0000	0.0250	729.50	18.24
						18.30



Firmado digitalmente por CARRION ROSILLO
Henderson Noe FAU 20520711865 hard
Motivo: Soy el autor del documento

Profesional de la ALA que ha
elaborado la ficha técnica referencial



Firmado digitalmente
por LEYVA GIL Alfio
FAU 20520711865 hard
Motivo: Doy V° B°
Administrador de La
Administración Local Del Agua



Firmado
digitalmente por
CHINCHAY ALZA
William
Francisco FAU
20520711865 hard
Motivo: Doy V° B°
Profesional Designado
Por La AAA



Firmado digitalmente por
GARATE RIOS Jhonny FAU
20520711865 hard
Motivo: Doy V° B° Por Encargo
Fecha: 2025/12/01 12:58:16-0500
Director de La Autoridad
Administrativa Del Agua



Partida **03.01** LIMPIEZA Y DESCOLMATACIÓN DE CAUCE DE RIO

Rendimiento **m3/DIA** **850.0000** EQ. **850.0000** Costo unitario directo por : m3 **7.33**

Código	Descripción Recurso	Unidad	Cuadrilla	Cantidad	Precio S/.	Parcial S/.
Mano de Obra						
0101010003	OPERARIO	hh	1.0000	0.0094	28.46	0.27
0101010005	PEON	hh	1.0000	0.0094	20.29	0.19
Equipos						
0301010006	HERRAMIENTAS MANUALES	%mo		3.0000	0.46	0.01
03011800020002	TRACTOR DE ORUGAS DE 300-330 HP	hm	1.0000	0.0094	729.50	6.86
6.87						

Partida **03.02** CONFORMACION DE DIQUE SECO C/ MAQUINARIA CON MATERIAL PROPIO

Rendimiento **m3/DIA** **810.0000** EQ. **810.0000** Costo unitario directo por : m3 **7.65**

Código	Descripción Recurso	Unidad	Cuadrilla	Cantidad	Precio S/.	Parcial S/.
Mano de Obra						
0101010005	PEON	hh	1.0000	0.0099	20.29	0.20
0101010010	OFICIAL (CONTROLADOR)	hh	1.0000	0.0099	22.40	0.22
0.42						
Equipos						
0301010006	HERRAMIENTAS MANUALES	%mo		3.0000	0.42	0.01
03011800020002	TRACTOR DE ORUGAS DE 300-330 HP	hm	1.0000	0.0099	729.50	7.22
7.23						

Partida **03.03** EXCAVACION DE UÑA PARA DIQUE

Rendimiento **m3/DIA** **350.0000** EQ. **350.0000** Costo unitario directo por : m3 **13.05**

Código	Descripción Recurso	Unidad	Cuadrilla	Cantidad	Precio S/.	Parcial S/.
Mano de Obra						
0101010004	OFICIAL	hh	1.0000	0.0229	22.40	0.51
0101010005	PEON	hh	1.0000	0.0229	20.29	0.46
0.97						
Equipos						
0301010006	HERRAMIENTAS MANUALES	%mo		5.0000	0.97	0.05
03011700010007	EXCAVADORA SOBRE ORUGAS 170 - 25 hm		1.0000	0.0229	525.13	12.03
12.08						

Partida **03.04** PERFILADO Y REFINE EN TALUD DE DIQUE

Rendimiento **m2/DIA** **1,200.0000** EQ. **1,200.0000** Costo unitario directo por : m2 **3.95**

Código	Descripción Recurso	Unidad	Cuadrilla	Cantidad	Precio S/.	Parcial S/.
Mano de Obra						
0101010004	OFICIAL	hh	1.0000	0.0067	22.40	0.15
0101010005	PEON	hh	2.0000	0.0133	20.29	0.27
0.42						
Equipos						
0301010006	HERRAMIENTAS MANUALES	%mo		3.0000	0.42	0.01
03011700010007	EXCAVADORA SOBRE ORUGAS 170 - 25 hm		1.0000	0.0067	525.13	3.52



Firmado digitalmente por CARRION ROSILLO Henderson Noe FAU 20520711865 hard
Motivo: Soy el autor del documento

Profesional de la ALA que ha elaborado la ficha técnica referencial



Firmado digitalmente por LEYVA GIL Alfio FAU 20520711865 hard
Motivo: Doy V° B°

Administrador de La Administración Local Del Agua



Firmado digitalmente por CHINCHAY ALZA William Francisco FAU 20520711865 hard
Motivo: Doy V° B°

Profesional Designado Por La AAA



Firmado digitalmente por GARATE RIOS Jhonny FAU 20520711865 hard
Motivo: Doy V° B° Por Encargo
Fecha: 2025/12/01 12:58:16-0500

Director de La Autoridad Administrativa Del Agua

Partida **03.05** **ELIMINACION DE MATERIAL EXCEDENTE D=5 km**

Rendimiento **m3/DIA** **1,200.0000** EQ. **1,200.0000** Costo unitario directo por : m3 **14.49**

Código	Descripción Recurso	Unidad	Cuadrilla	Cantidad	Precio S/.	Parcial S/.
Mano de Obra						
0101010005	PEON	hh	1.0000	0.0067	20.29	0.14
0101010010	OFICIAL (CONTROLADOR)	hh	0.1000	0.0007	22.40	0.02
						0.16
Equipos						
03011600010005	CARGADOR SOBRE LLANTAS DE 200 - 2 hm		1.0000	0.0067	399.70	2.68
0301220010	CAMION VOLQUETE 6 x 4 330HP15 M3	hm	4.0000	0.0267	436.20	11.65
						14.33

Partida **04.01** **GEOTEXTIL NO TEJIDO DE 400 GR/M2 (INCLUYE SUMINISTRO E INSTALACION)**

Rendimiento **m2/DIA** **400.0000** EQ. **400.0000** Costo unitario directo por : m2 **16.20**

Código	Descripción Recurso	Unidad	Cuadrilla	Cantidad	Precio S/.	Parcial S/.
Mano de Obra						
0101010003	OPERARIO	hh	1.0000	0.0200	28.46	0.57
0101010004	OFICIAL	hh	1.0000	0.0200	22.40	0.45
0101010005	PEON	hh	4.0000	0.0800	20.29	1.62
						2.64
Materiales						
0210020009	GEOTEXTIL NO TEJIDO MACTEX MT200	m2		1.0500	12.84	13.48
						13.48
Equipos						
0301010006	HERRAMIENTAS MANUALES	%mo		3.0000	2.64	0.08
						0.08

Partida **04.02** **SUMINISTRO, TRANSPORTE Y COLOCACION DE FILTRO DE GRAVA**

Rendimiento **m3/DIA** **250.0000** EQ. **250.0000** Costo unitario directo por : m3 **133.25**

Código	Descripción Recurso	Unidad	Cuadrilla	Cantidad	Precio S/.	Parcial S/.
Mano de Obra						
0101010005	PEON	hh	62.5000	2.0000	20.29	40.58
0101010010	OFICIAL (CONTROLADOR)	hh	3.1250	0.1000	22.40	2.24
						42.82
Materiales						
0207010012	GRAVA SELECCIONADA 2-6 MM3	m3		1.1000	76.27	83.90
						83.90
Equipos						
0301010006	HERRAMIENTAS MANUALES	%mo		3.0000	42.82	1.28
03011700010007	EXCAVADORA SOBRE ORUGAS 170 - 25 hm		0.3125	0.0100	525.13	5.25
						6.53

Partida **04.03** **EXTRACCION DE ROCA C/EXPLOSIVOS**

Rendimiento **m3/DIA** **200.0000** EQ. **200.0000** Costo unitario directo por : m3 **41.00**

Código	Descripción Recurso	Unidad	Cuadrilla	Cantidad	Precio S/.	Parcial S/.
Mano de Obra						
0101010007	PERFORISTA	hh	2.0000	0.0800	24.49	2.44
						2.44



Firmado digitalmente por CARRION ROSILLO Henderson Noe FAU 20520711865 hard
Motivo: Soy el autor del documento

Profesional de la ALA que ha elaborado la ficha técnica referencial



Firmado digitalmente por LEYVA GIL Alfio FAU 20520711865 hard
Motivo: Doy V° B°

Administrador de La Administración Local Del Agua



Firmado digitalmente por CHINCHAY ALZA William Francisco FAU 20520711865 hard
Motivo: Doy V° B°

Profesional Designado Por La AAA



Firmado digitalmente por GARATE RIOS Jhonny FAU 20520711865 hard
Motivo: Doy V° B° Por Encargo

Director de La Autoridad Administrativa Del Agua

**PERÚ****Ministerio
de Desarrollo Agrario
y Riego**

0101010010	OFICIAL (CONTROLADOR)	hh	1.0000	0.0400	22.40	0.90
0101010011	AYUDANTE DE PERFORISTA	hh	2.0000	0.0800	29.30	2.34
01020100000013	TECNICO (AUTORIZADO x DISCAMEC)	hh	1.0000	0.0400	30.99	1.24
						6.96

Materiales

0255100001	DINAMITA AL 65%	kg		0.2500	8.08	2.02
0255100009	MECHA L DE SEGURIDAD IMPERMEABL m			1.0000	15.00	15.00
0255100010	FULMINANTE	und		1.0000	4.00	4.00
0290230059	BARRENO DE 7/8" x 5 HP	und		0.0170	92.00	1.56
						22.58

Equipos

0301010006	HERRAMIENTAS MANUALES	%mo		5.0000	6.96	0.35
03011400020002	MARTILLO NEUMATICO DE 29 kg	hm	2.0000	0.0800	10.18	0.81
03011400060005	COMPRESORA NEUMATICA 196 HP 600	hm	1.0000	0.0400	257.61	10.30
						11.46



Firmado digitalmente por CARRION ROSILLO
Henderson Noe FAU 20520711865 hard
Motivo: Soy el autor del documento

Profesional de la ALA que ha
elaborado la ficha técnica referencial



Firmado digitalmente
por LEYVA GIL Alfio
FAU 20520711865 hard
Motivo: Doy V° B°

Administrador de La
Administración Local Del Agua



Firmado
digitalmente por
CHINCHAY ALZA
William
Francisco FAU
20520711865 hard
Motivo: Doy V° B°

Profesional Designado
Por La AAA



Firmado digitalmente por
GARATE RIOS Jhonny FAU
20520711865 hard
Motivo: Doy V° B° Por Encargo
Fecha: 2025/12/01 12:58:16-0500

Director de La Autoridad
Administrativa Del Agua



Partida **04.04** **SELECCION Y ACOPIO DE ROCA EN CANTERA**

Rendimiento **m3/DIA** **250.0000** EQ. **250.0000** Costo unitario directo por : m3 **18.88**

Código	Descripción Recurso	Unidad	Cuadrilla	Cantidad	Precio S/.	Parcial S/.
Mano de Obra						
0101010004	OFICIAL	hh	1.0000	0.0320	22.40	0.72
0101010005	PEON	hh	2.0000	0.0640	20.29	1.30
						2.02
Equipos						
0301010006	HERRAMIENTAS MANUALES	%mo		3.0000	2.02	0.06
03011700010007	EXCAVADORA SOBRE ORUGAS 170 - 25 hm		1.0000	0.0320	525.13	16.80
						16.86

Partida **04.05** **CARGUIO Y TRANSPORTE DE ROCA DIST. 16 km**

Rendimiento **m3/DIA** **200.0000** EQ. **200.0000** Costo unitario directo por : m3 **86.73**

Código	Descripción Recurso	Unidad	Cuadrilla	Cantidad	Precio S/.	Parcial S/.
Mano de Obra						
0101010004	OFICIAL	hh	1.0000	0.0400	22.40	0.90
						0.90
Equipos						
0301010006	HERRAMIENTAS MANUALES	%mo		5.0000	0.90	0.05
03011600010005	CARGADOR SOBRE LLANTAS DE 200 - 2 hm		1.0000	0.0400	399.70	15.99
0301220010	CAMION VOLQUETE 6 x 4 330HP15 M3	hm	4.0000	0.1600	436.20	69.79
						85.83

Partida **04.06** **ACOMODO DE ROCA SOBRE UÑA**

Rendimiento **m3/DIA** **300.0000** EQ. **300.0000** Costo unitario directo por : m3 **21.78**

Código	Descripción Recurso	Unidad	Cuadrilla	Cantidad	Precio S/.	Parcial S/.
Mano de Obra						
0101010005	PEON	hh	4.0000	0.1067	20.29	2.16
0101010010	OFICIAL (CONTROLADOR)	hh	1.0000	0.0267	22.40	0.60
						2.76
Equipos						
0301010006	HERRAMIENTAS MANUALES	%mo		3.0000	2.76	0.08
03011700010006	EXCAVADORA SOBRE ORUGAS 325 HP	hm	1.0000	0.0267	709.27	18.94
						19.02

Partida **04.07** **ACOMODO DE ROCA SOBRE TALUD DE DIQUE**

Rendimiento **m3/DIA** **280.0000** EQ. **280.0000** Costo unitario directo por : m3 **23.34**

Código	Descripción Recurso	Unidad	Cuadrilla	Cantidad	Precio S/.	Parcial S/.
Mano de Obra						
0101010005	PEON	hh	4.0000	0.1143	20.29	2.32
0101010010	OFICIAL (CONTROLADOR)	hh	1.0000	0.0286	22.40	0.64
						2.96
Equipos						
0301010006	HERRAMIENTAS MANUALES	%mo		3.0000	2.96	0.09
03011700010006	EXCAVADORA SOBRE ORUGAS 325 HP	hm	1.0000	0.0286	709.27	20.38



Firmado digitalmente por CARRION ROSILLO
Henderson Noe FAU 20520711865 hard
Motivo: Soy el autor del documento

Profesional de la ALA que ha
elaborado la ficha técnica referencial



Firmado digitalmente
por LEYVA GIL Alfio
FAU 20520711865 hard
Motivo: Doy V° B°

Administrador de La
Administración Local Del Agua



Firmado digitalmente por
CHINCHAY ALZA
William
Francisco FAU
20520711865 hard
Motivo: Doy V° B°

Profesional Designado
Por La AAA



Firmado digitalmente por
GARATE RIOS Jhonny FAU
20520711865 hard
Motivo: Doy V° B° Por Encargo
Fecha: 2025/12/01 12:58:16-0500

Administrador de La
Administrativa Del Agua

Partida	05.01	FLETE TERRESTRE				
Rendimiento	glb/DIA		EQ.	Costo unitario directo por : glb	15,000.00	
Código	Descripción Recurso	Unidad	Cuadrilla	Cantidad	Precio S/.	Parcial S/.
	Materiales					
0203020002	FLETE TERRESTRE	glb		1.0000	15,000.00	15,000.00
						15,000.00

NOTA: LOS ANALISIS DE COSTOS UNITARIOS SON REFERENCIALES, DEBIENDO SER LA FICHA TECNICA DEFINITIVA LA QUE DETERMINE LOS COSTOS UNITARIOS FINALES



Precios y cantidades de recursos requeridos por tipo

Presupuesto LIMPIEZA, DESCOLMATACIÓN Y CONFORMACIÓN DE DIQUE CON ENROCADOS, EN LA MARGEN DERECHA DE LA QUEBRADA UQUIGUA (RÍO UQUIHUA), SECTOR URIFICO, DISTRITO DE RIOJA, PROVINCIA DE RIOJA, DEPARTAMENTO DE SAN MARTIN

Lugar SECTOR URIFICO, DISTRITO DE RIOJA, PROVINCIA DE RIOJA, DEPARTAMENTO DE SAN MARTIN

Fecha 26/11/2025

Código	Recurso	Unidad	Cantidad	Precio S/.	Parcial S/.
MANO DE OBRA					
0101010003	OPERARIO	hh	53.4320	28.46	1,520.67
0101010004	OFICIAL	hh	95.6973	22.40	2,143.62
0101010005	PEON	hh	584.8246	20.29	11,866.09
0101010007	PERFORISTA	hh	63.5000	30.99	1,967.87
0101010010	OFICIAL (CONTROLADOR)	hh	73.9093	22.40	1,655.57
0101010011	AYUDANTE DE PERFORISTA	hh	63.5000	29.30	1,860.55
0101030000	TOPOGRAFO	hh	34.7203	29.42	1,021.47
01010300030003	AYUDANTE DE TOPOGRAFIA	hh	11.1600	22.40	249.98
0102010000013	TECNICO (AUTORIZADO x DISCAMEC)	hh	31.7500	30.99	983.93
					23,269.75
MATERIALES					
0203020002	FLETE TERRESTRE	glb	1.0000	15,000.00	15,000.00
02040300010043	FIERRO 3/8"	var	0.3100	22.30	6.91
02041200010005	CLAVOS PARA MADERA CON CABEZA DE 3"	kg	3.7500	7.25	27.19
02041200010009	CLAVOS PARA MADERA CON CABEZA DE 2" A 4"	kg	2.0000	7.25	14.50
0204180008	CALAMINA GALVANIZADA e=0.14 mm	m2	12.0000	9.60	115.20
0207010012	GRAVA SELECCIONADA 2-6 MM3	m3	110.0000	76.27	8,389.70
0207030001	HORMIGON	m3	0.4800	40.00	19.20
0210020009	GEOTEXTIL NO TEJIDO MACTEX MT200	m2	850.5000	12.84	10,920.42
0213010001	CEMENTO PORTLAND TIPO I (42.5 kg)	bol	3.4320	30.00	102.96
02130300010003	YESO BOLSA 25 kg	bol	3.7200	20.00	74.40
0231010001	MADERA TORNILLO	p2	160.0000	7.00	1,120.00
0231040001	ESTACAS DE MADERA	und	62.0000	4.65	288.30
02310500010007	TRIPLAY LUPUNA E= 6 mm	m2	11.2500	17.24	193.95
0240020001	PINTURA ESMALTE	gal	0.3721	60.17	22.39
0255100001	DINAMITA AL 65%	kg	198.4375	8.08	1,603.38
0255100009	MECHA L DE SEGURIDAD IMPERMEABLE BLANCA	m	793.7500	15.00	11,906.25
0255100010	FULMINANTE	und	793.7500	4.00	3,175.00
02901500260004	GIGANTOGRAFIA SEGUN DISEÑO	und	1.0000	650.00	650.00
0290230059	BARRENO DE 7/8" x 5 HP	und	13.4938	92.00	1,241.43
					54,871.18
EQUIPOS					
0301000014	MIRAS	día	2.4800	17.36	43.05
0301000015	JALONES	día	4.9600	14.96	74.20
0301000022	ESTACION TOTAL	he	9.9200	23.48	232.92
0301000023	NIVEL TOPOGRAFICO	hm	24.8000	14.25	353.40
0301010006	HERRAMIENTAS MANUALES	%mo			822.78
03011400020002	MARTILLO NEUMATICO DE 29 kg	hm	63.5000	10.18	646.43
03011400060005	COMPRESORA NEUMATICA 196 HP 600 - 690 PCM	hm	31.7500	257.61	8,179.12
03011600010005	CARGADOR SOBRE LLANTAS DE 200 - 250 HP 4. yd3	hm	39.9847	399.70	15,981.88
03011700010006	EXCAVADORA SOBRE ORUGAS 325 HP	hm	17.6385	709.27	12,510.46
03011700010007	EXCAVADORA SOBRE ORUGAS 170 - 250 HP 1	hm	38.0173	525.13	19,964.02
03011800020002	TRACTOR DE ORUGAS DE 300-330 HP	hm	37.3325	729.50	27,234.06
03012200010004	CAMION PLATAFORMA 4 x 6 300 HP 19 tn	hm	12.0000	452.00	5,424.00
0301220010	CAMION VOLQUETE 6 x 4 330HP15 M3	hm	159.8159	436.20	69,711.70
0301220011	CAMION SEMI TRAYLER 6 x4 330 HP 35 TN	hm	30.0000	420.43	12,612.90
					173,790.92
Total				S/.	251,931.85



Firmado digitalmente por CARRION ROSILLO
Henderson Noe FAU 20520711865 hard
Motivo: Soy el autor del documento

Profesional de la ALA que ha
elaborado la ficha técnica referencial



Firmado digitalmente
por LEYVA GIL Alfio
FAU 20520711865 hard
Motivo: Doy V° B°

Administrador de La
Administración Local Del Agua



Firmado
digitalmente por
CHINCHAY ALZA
William
Francisco FAU
20520711865 hard
Motivo: Doy V° B°

Profesional Designado
Por La AAA



Firmado digitalmente por
GARATE RIOS Jhonny FAU
20520711865 hard
Motivo: Doy V° B° Por Encargo
Fecha: 2025/12/01 12:58:16-0500

Director de la
Administrativa Del Agua

CRONOGRAMA REFERENCIAL DE LA PROPUESTA TECNICA

Actividad LIMPIEZA, DESCOLMATACIÓN Y CONFORMACIÓN DE DIQUE CON ENROCADO, EN LA MARGEN DERECHA DE LA QUEBRADA UQUIGUA (RÍO UQUIHUA), SECTOR URIFICO, DISTRITO DE RIOJA, PROVINCIA DE RIOJA, DEPARTAMENTO DE SAN MARTIN

Ubicación SECTOR URIFICO, DISTRITO DE RIOJA, PROVINCIA DE RIOJA, DEPARTAMENTO DE SAN MARTIN

Fecha 26/11/2025

ITEM	ACTIVIDAD	UND.	N° días	PLAZO DE EJECUCION			
				MES 01			
				I	II	III	IV
LIMPIEZA, DESCOLMATACIÓN (L = 370.00 m) Y CONFORMACIÓN DE DIQUE C/ENROCADO, (L =250.00 m)							
01.01	OBRAS PROVISIONALES						
01.01.01	CASETA DE GUARDIANIA Y ALMACEN	m2	1.00	■			
01.01.02	CARTEL INFORMATIVO DE LA ACTIVIDAD 3.60 x 4.80 m	und	1.00	■			
01.02	TRABAJOS PRELIMINARES						
01.02.01	MOVILIZACIÓN Y DESMOVILIZACIÓN DE MAQUINARIA	vje	2.00	■			■
01.02.02	HABILITACION DE VIAS DE ACCESO	km	1.00	■			
01.02.03	RAMPA DE INGRESO Y SALIDA A LA ZONA DE TRABAJO	m3	1.00	■			
01.02.04	TRAZO Y REPLANTEO	KM	2.00	■ ■			
01.02.05	CONTROL TOPOGRAFICO	Km	4.00		■ ■	■ ■	
01.02.06	DESVÍO DE CAUCE	m	1.00	■			
01.03	MOVIMIENTO DE TIERRAS						
01.03.01	LIMPIEZA Y DESCOLMATACIÓN DEL CAUCE	m3	3.00	■ ■ ■			
01.03.02	CONFORMACIÓN DE DIQUE CON MATERIAL PROPIO	m3	2.00		■ ■		
01.03.03	EXCAVACIÓN PARA UÑA DE ENROCADO	m3	1.00		■		
01.03.04	PERFILADO Y REFINE EN TALUD DE DIQUE	m2	1.00		■		
01.03.05	ELIMINACIÓN DE MATERIAL EXCEDENTE	m3	2.00		■ ■		
01.04	PROTECCIÓN CON ENROCADO						
01.04.01	GEOTEXTIL NO TEJIDO DE 400 GR/M2 (INCLUYE SUMINISTRO E INSTALACION)	m2	3.00		■ ■ ■		
01.04.02	SUMINISTRO, TRANSPORTE Y COLOCACION DE FILTRO DE GRAVA	m3	1.00			■	
01.04.03	EXTRACCIÓN DE ROCAS CON EXPLOSIVOS PARA ENROCADO	m3	4.00	■ ■ ■ ■			
01.04.04	SELECCIÓN Y ACOPIO DE ROCAS	m3	4.00	■ ■ ■ ■			
01.04.05	CARGUÍO Y TRANSPORTE DE ROCAS	m3	4.00		■ ■ ■ ■		
01.04.06	ACOMODO DE ROCAS EN UÑA DE ENROCADO	m3	1.00			■	
01.04.07	ACOMODO DE ROCAS EN TALUD DE ENROCADO	m3	2.00			■ ■	
1.05	FLETE TERRESTRE						
01.05.01	FLETE TERRESTRE	glb	1.00	■	■	■	



PERÚ

Ministerio
de Desarrollo Agrario
y Riego



Autoridad Nacional del Agua

CRONOGRAMA DE ACTIVIDADES PARA EL CUMPLIMIENTO DE OBRA

PRESUPUESTO LIMPIEZA, DESCOLMATACIÓN Y CONFORMACIÓN DE DIQUE CON ENROCADO, EN LA MARGEN DERECHA DE LA QUEBRADA UQUIGUA (RÍO UQUIHUA), SECTOR URIFICO, DISTRITO DE RIOJA, PROVINCIA DE RIOJA, DEPARTAMENTO DE SAN MARTIN

LUGAR SECTOR URIFICO, DISTRITO DE RIOJA, PROVINCIA DE RIOJA, DEPARTAMENTO DE SAN MARTIN

FECHA 26/11/2025

ITEM	ACTIVIDAD	MES 01				MES 02				MES 03			
		I	II	III	IV	I	II	III	IV	I	II	III	IV
01.01	FORMULACION DE FICHA TECNICA												
01.02	CONTRATACION												
01.03	EJECUCION												
01.04	SUPERVISIÓN												
01.05	SEGUIMIENTO												
01.06	LIQUIDACION												



Firmado digitalmente por CARRION ROSILLO
Henderson Noe FAU 20520711865 hard
Motivo: Soy el autor del documento

Profesional de la ALA que ha

elaborado la ficha técnica referencial



Firmado digitalmente
por LEYVA GIL Alfio
FAU 20520711865 hard
Motivo: Doy V° B°

Administrador de La

Administración Local Del Agua



Firmado
digitalmente por
CHINCHAY ALZA
William
Francisco FAU
20520711865 hard
Motivo: Doy V° B°

Profesional Designado

Por La AAA



Firmado digitalmente por
GARATE RIOS Jhonny FAU
20520711865 hard
Motivo: Doy V° B° Por Encargo
Fecha: 2025/12/01 12:58:16-0500

Director de la Autoridad

Administrativa Del Agua

MAQUINARIA QUE SE EMPLEARÁ EN LA ACTIVIDAD

TIEMPO A LA ACTIVIDAD = 0.45 Hr

TIEMPO A LA CANTERA = 1.00 Hr

TIPO DE MÁQUINA	CANT. (UND)	TIEMPO HORAS (IDA Y VUELTA)
VEHÍCULOS TRANSPORTABLES		
CAMION SEMITRAYLER 6 X 4 330 HP 35 ton		10.0
TRACTOR DE ORUGAS DE 300-330 HP	1	0.9
EXCAVADORA SOBRE ORUGAS 170-250 HP, 1.10-2.75 Yd3	2	1.8
EXCAVADORA SOBRE ORUGAS 325 HP	1	0.9
CAMION PLATAFORMA 4 X 2 122 HP 8 ton		2.0
VEHÍCULOS AUTO TRANSPORTABLES		
CAMION VOLQUETE DE 15 m3	4	3.6
CAMION CISTERNA 4 X 2 (AGUA) 122 HP 2,000 gl	1	0.9
CARGADOR SOBRE LLANTAS DE 125-155 HP 3 yd3	1	0.9
CAMIONETA 4X4 PICK-UP	1	0.9